Luftfilter

Art. 510621F

Für Luftstrom-Händetrockner SPEEDJET 510621

Brutto-Preis o. MwSt. Österreich 2026: 31,68 €

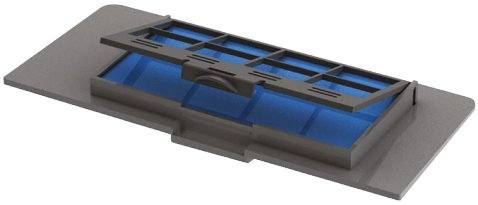

BESCHREIBUNG

Luftfilter - Art. 510621F

Luftfilter für ultraschnellen Luftstrom-Händetrockner SPEEDJET.
Gleichzeitig antibakterieller Luftfilter und Aktivkohlefilter.
Geeignet für SPEEDJET 510621 nach 2013.
Maße: 228 x 102,5 x 19 mm.

VORTEILE

- Antibakterieller Luftfilter
- Leichte Wartung

TECHNISCHE DATEN

Luftfilter - Art. 510621F

Technologie	Antibakterieller Luftfilter und Aktivkohlefilter
Länge	228 mm
Breite	102,5 mm
Materialstärke	19 mm

