OP-Waschrinne mit hoher Rückwand

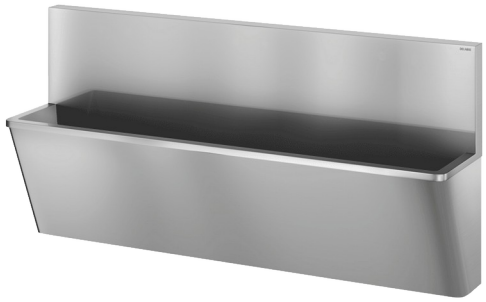

Art. 187000

Edelstahl 1.4301 satiniert - 3 Waschplätze - Design „Hygiene +“

Brutto-Preis o. MwSt. Österreich 2026: 2.948,79 €

BESCHREIBUNG

OP-Waschrinne mit hoher Rückwand - Art. 187000

OP-Waschrinne für Wandmontage mit Rückwand 450 mm.
Geeignet für Krankenhäuser und Gesundheitseinrichtungen.
Bakteriostatischer Edelstahl Werkstoff 1.4301. Oberfläche satiniert.
Materialstärke: 1,2 mm.
B. 2.100 mm, 3 Plätze. Ohne Armaturenbohrung.
Glatte Oberfläche und gerundete Innenkanten für einfache Reinigung.
Design „Hygiene +“: Verringerung von Bakterienablagerungen, Siphon verdeckt, reinigungsfreundlich.
Ablauf seitlich rechts. Ohne Überlauf. Mit Befestigungsmaterial und Ablaufventil 1 1/4".
CE-Kennzeichnung. Gemäß EN 14296.
Gewicht: 48,5 kg.
30 Jahre Garantie.

VORTEILE

Bakteriostatischer Edelstahl 1.4301

TECHNISCHE DATEN

OP-Waschrinne mit hoher Rückwand - Art. 187000

Höhe	1.020 mm
Tiefe	475 mm
Breite	2.100 mm
Materialstärke	1,2 mm
Oberfläche	Edelstahl Werkstoff 1.4301 satiniert
Normen und Zertifizierungen	CE
Garantie	30 JAHRE

