Nachrüstsatz für Zweigriffmischer für Wandmontage

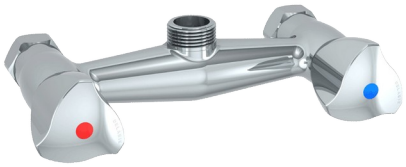

Art. G6493

Mittenabstand 150 mm

BESCHREIBUNG

Nachrüstsatz für Zweigriffmischer für Wandmontage - Art. G6493

Nachrüstsatz für Geschirrspülbrause-Garnituren mit wandmontiertem Zweigriffmischer.
Für Artikelnummern G6432 und G6433.
Messing verchromt.
Mittenabstand 150 mm.

VORTEILE

Leichte Wartung

TECHNISCHE DATEN

Nachrüstsatz für Zweigriffmischer für Wandmontage - Art. G6493

Anschluss	3/4"
Oberfläche	Messing verchromt
Normen und Zertifizierungen	

