Waschtisch-Thermostatarmatur SECURITHERM BIOCLIP

Art. H96051

Sequentielle Thermostat-Mischbatterie für Einlochmontage H. 95 L. 120



BESCHREIBUNG

Waschtisch-Thermostatarmatur SECURITHERM BIOCLIP - Art. H96051

Thermostat-Mischbatterie SECURITHERM für Standmontage.
Sequentielle Thermostat-Mischbatterie: Öffnen und Schließen über Kalt.
Bauweise gewährleistet Schutz vor Rückfließen von Kalt- und Warmwasser.
Keine Rückflussverhinderer an den Wasseranschlüssen erforderlich.
BIOCLIP: Mischbatterie einfach abnehmbar zur Reinigung und Desinfektion.
Verbrühungsschutz: automatisches Schließen bei Kalt- oder Warmwasserausfall.
Securitouch Abschirmung gegen Verbrühung am Armaturengehäuse.
Einloch-Mischbatterie mit gebogenem Auslauf H. 95 L. 120 mit Hygiene-Strahlregler ohne Anhaftungsmöglichkeit für Schmutzpartikel und beständig gegenüber thermischen Desinfektionen.
Sequentielle, verkalkungsarme Thermostatkartusche für Einhandsteuerung von Durchflussmenge und Temperatur.
Temperatureinstellbereich: Kaltwasser bis 40 °C mit voreingestelltem Temperaturanschlag bei 40 °C.
Geeignet für thermische und chemische Desinfektionen.
Körper und Auslauf innen glatt und mit minimalem Wasservolumen.
Durchflussmenge reguliert auf 5 l/min bei 3 bar.
Handkontaktfreie Betätigung durch Hygienehebel L. 146.
Ohne Zugstangenablaufgarnitur.
Flexible PEX-Anschlussschläuche G 3/8.
Verstärkte Befestigungen und Verdrehsicherung durch 2 Edelstahlbolzen.
Mischbatterie besonders geeignet für Gesundheitseinrichtungen, Seniorenheime, Krankenhäuser und Kliniken.
Einhebelmischer geeignet für bewegungseingeschränkte Nutzer.
Mischbatterie mit 30 Jahren Garantie.
Ebenfalls erhältlich als Ausführung mit Kupferrohren.

VORTEILE

- Maximale Hygiene: keine Rückflussverhinderer
- Abnehmbar zur Reinigung/Entkalkung von innen
- SECURITHERM: optimierter Verbrühungsschutz
- Sequentiell: Öffnen/Schließen über Kalt

TECHNISCHE DATEN

Waschtisch-Thermostatarmatur SECURITHERM BIOCLIP - Art. H96051

Anschluss	G 3/8
Technologie	Sequentielle SECURITHERM Thermostatarmatur Securitouch BIOCLIP
Auslaufhöhe	95 mm
Auslauflänge	120 mm
Durchflussmenge	5 l/min bei 3 bar
Temperaturanschlag	JA
Oberfläche	Messing verchromt

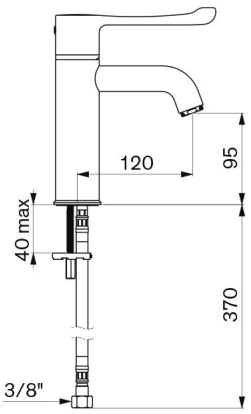

Normen und Zertifizierungen	ACS
Garantie	30 JAHRE GARANTIE
Ersatzteilsicherheit	50 JAHRE ERSATZTEILSICHERHEIT