Winkelgriff 135° Nylon weiß antibakteriell, 220 x 220 mm

Art. 5083N

Hochwiderstandsfähiges, antibakt. Nylon glänzend weiß, 3 Bef.punkte



BESCHREIBUNG

Winkelgriff 135° Nylon weiß antibakteriell, 220 x 220 mm - Art. 5083N

Winkelgriff 135° Ø 32, für bewegungseingeschränkte Personen.
Winkelgriff aus hochwiderstandsfähigem Nylon glänzend weiß.
Bietet Halt (waagerechter Teil) oder Hilfe beim Aufrichten (abgewinkelter Teil 135°) in WC, Dusche oder Wanne.
Antibakterielle Behandlung NylonClean: optimaler Schutz gegen Bakterienwachstum.
Kann links- und rechtsseitig montiert werden.
Für intensive Nutzung im öffentlich-gewerblichen Bereich oder in Krankenhäusern geeignet.
Hochwiderstandsfähiges Polyamid (Nylon) mit Verstärkung aus antikorrosionsbehandeltem Stahl 2 mm.
Homogene, porenfreie Oberfläche für leichtere Reinigung und bessere Hygiene.
Gute Widerstandsfähigkeit gegenüber Chemikalien und Reinigungsmitteln.
Anti-UV-Behandlung: verhindert Vergilbung.
Angenehmer und warmer Kontakt.
38 mm Abstand zwischen Griff und Wand: minimaler Platzbedarf verhindert Einklemmen des Unterarms und reduziert dadurch das Risiko für Knochenbrüche bei Stürzen.
3 Befestigungspunkte: verhindert Durchrutschen des Handgelenks und vereinfacht die Montage.
Verdeckte Befestigungen durch Sechsloch-Wandflansch, Ø 73.
Edelstahlschrauben für Massivwand im Lieferumfang enthalten.
Maße: 220 x 220 mm.
Auf mehr als 200 kg getestet, empfohlenes Maximalgewicht des Nutzers: 135 kg.
30 Jahre Garantie auf den Griff.
CE-Kennzeichnung.

VORTEILE

- Antibakterielle Behandlung NylonClean
- Auf mehr als 200 kg getestet
- 38 mm Abstand zur Wand: minimaler Platzbedarf
- Nylon HR: glatte, reinigungsfreundliche Oberfläche

TECHNISCHE DATEN

Winkelgriff 135° Nylon weiß antibakteriell, 220 x 220 mm - Art. 5083N

Höhe	220 mm
Länge	220 mm
Durchmesser	32 mm
Wandabstand	38 mm
Materialstärke	Nylon: 3,5 mm; Stahlkern: 2 mm
Oberfläche	Hochwiderstandsfähiges Nylon antibakteriell glänzend weiß
Normen und Zertifizierungen	CE

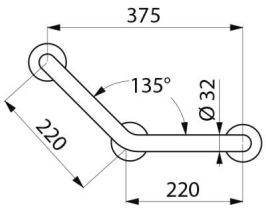

Garantie	

© DELABIE